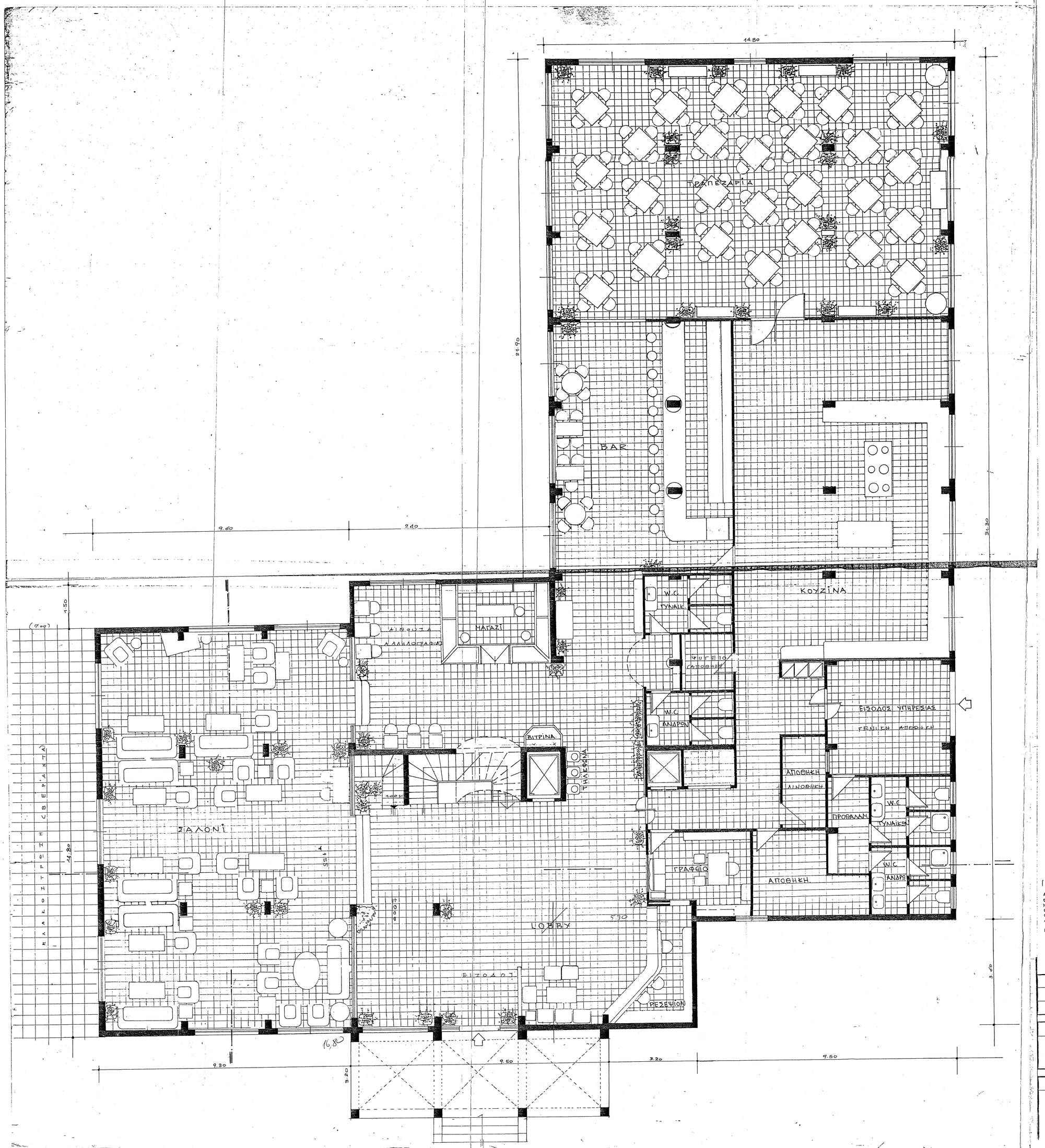

ΕΛΛΗΝΙΚΟΣ ΟΡΓΑΝΙΣΜΟΣ ΤΟΥΡΙΣΜΟΥ
ΔΙΕΥΘΥΝΣΗ ΤΟΥΡΙΣΜΟΥ ΗΠΕΙΡΟΥ - ΚΕΡΚΥΡΑΣ
ΕΓΚΡΙΝΕΤΑΙ
Κέρκυρα 10 ΝΟΕ. 1994 19
Ο ΔΙΕΥΘΥΝΤΗΣ
ΠΙΣΤΟ ΑΝΤΙΓΡΑΦΟ

ΕΛΛΗΝΙΚΟΣ ΟΡΓΑΝΙΣΜΟΣ ΤΟΥΡΙΣΜΟΥ
ΔΙΕΥΘΥΝΣΗ ΤΟΥΡΙΣΜΟΥ ΗΠΕΙΡΟΥ - ΚΕΡΚΥΡΑΣ
Αριθμός Θεώρησης 000351
ΕΞΩΡΕΙΤΑΙ ΓΙΑ ΤΟ ΣΥΜΦΩΝΟ ΜΕ ΤΟΥΣ ΚΑΝΟΝΙΣΜΟΥΣ ΤΟΥ Ε.Ο.Τ. ΚΑΙ ΜΕ ΤΗΝ ΠΡΟΫΠΟΘΕΣΗ ΕΦΑΡΜΟΓΗΣ ΤΩΝ ΟΡΩΝ ΔΟΜΗΣΗΣ ΚΑΘΩΣ ΚΑΙ ΤΩΝ ΓΕΝΙΚΩΝ ΚΑΙ ΕΙΔΙΚΩΝ ΠΟΛΕΟΔΟΜΙΚΩΝ ΔΙΑΤΑΞΕΩΝ ΤΗΣ ΠΕΡΙΟΧΗΣ.
Κέρκυρα 10 ΝΟΕ. 1994
ΠΙΣΤΟ ΑΝΤΙΓΡΑΦΟ

E = 14,80×31.30 + 5,30×3,60 + 16,80×14,
+ 7,40×1,50 = 742,06 μ2

εργο	ΑΝΑΘΕΩΡΗΣΗ ΤΗΣ ΥΠ ΑΡ 85/9/Ο.Α (ΠΡΟΣΘΗΚΗ ΥΠΟΓΕΙΟΥ ΑΠΟΧΩΜΑΤΩΣΗ)
θεση	ΑΓ. ΓΙΑΝΝΗΣ ΠΕΡΙΣΤΕΡΩΝ ΚΟΙΝ. ΣΤΡΟΓΓΥΛΗΣ
εργοδοτης	"ΑΔΩΝΗΣ ΜΠΗΤΣ, ΞΕΝΟΔΟΧΕΙΑΚΗ Α.Ε πρεμν Ε.Π.Ε "ΤΟΥΡΙΣΤΙΚΑΙ Ε ΞΕΝΟΔ. ΕΠΙΧΕΙΡΗΣΕΙΣ ΦΑΓΟΓΕΝΗ"
θεμα σχεδιό	ΒΑΤΟΨΗ ΙΣΟΓΕΙΟΥ
	κλ. 1:50

3

φραγκοπουλου μαρια αρχιτεκτων

ΜΑΡΙΑ ΒΑΣ. ΦΡΑΓΚΟΠΟΥΛΟΥ
ΔΙΠΛΩΜΑΤ. ΑΡΧΙΤΕΚΤΩΝ ΜΗΧΑΝΙΚΟΣ
ΠΑΝΕΠΙΣΤΗΜΙΟΥ ΡΩΜΗΣ
ΜΕΛΟΣ Τ.Ε.Ε. Αριθ. Μητρώου 2007
ΠΑΝΕΠΙΣΤΗΜΙΟΥ 10 - ΚΕΡΚΥΡΑ - ΤΗΛ. 37[illegible]