

ΕΡΓΟΔΟΤΗΣ: **ΘΕΟΝΥΜΦΗ, ΟΛΓΑ, & ΦΩΤΗΣ**
ΓΕΩΡΓ. ΠΑΠΑΔΟΓΙΩΡΓΑΚΗ

ΕΡΓΟ: **ΔΙΠΡΟΦΟΣ ΟΙΚΟΔΟΜΗ**
ΜΕ ΥΠΟΓΕΙΟ

ΟΝΟΜΑ: **ΜΑΛΙΑ ΠΕΔΙΑΔΟΣ**

ΜΕΛΕΤΗΤΗΣ: **ΓΕΩΡΓΙΟΣ ΔΑΦΕΡΜΟΣ**

ΠΟΛΙΤΙΚΟΣ ΜΗΧΑΝΙΚΟΣ

ΘΕΜΑ ΟΧΕΔΙΟΥ:

οφειλ. οχεδίου

Ο Σ Η Α
 Σύμφωνα με τον Ν. 1396/83 άρθ. 8 υποχρεούται να τηρεί στην οικοδομή ή στην εγκατάσταση αυτή την Επικριτική Έγκριση ή το Πρωτόκολλο με προσηφηνισμένο αντί της Έγκρισης από τους Υπερτάκτους Αρχιτέκτονες Εργασίας της Περιφέρειας ή της Νομαρχίας.

A 10

Κλίμακες: **1:50**

Χρονος μελέτης: **ΑΥΓΟΥΣΤΟΣ 1987**

ΥΠΟΥΡΓΟΝ

ΟΦΡΟΥΙΔΟ

ΓΕΩΡΓΙΟΣ Ι. ΔΑΦΕΡΜΟΣ
ΑΡΧΙΤΕΚΤΟΝΙΚΟ ΓΡΑΦΕΙΟ
 ΕΘΝΙΚΟΥ ΜΕΤΕΩΡΟΛΟΓΙΟΥ
 ΜΕΛΟΣ Τ.Ε.Ε. Α 9/135 ΜΗΤΡΩΟΥ 8048
 ΠΛΑΤΕΙΑ ΕΥΕΡΓΕΙΑΣ 12 71201 ΗΡΑΚΛΕΙΟ

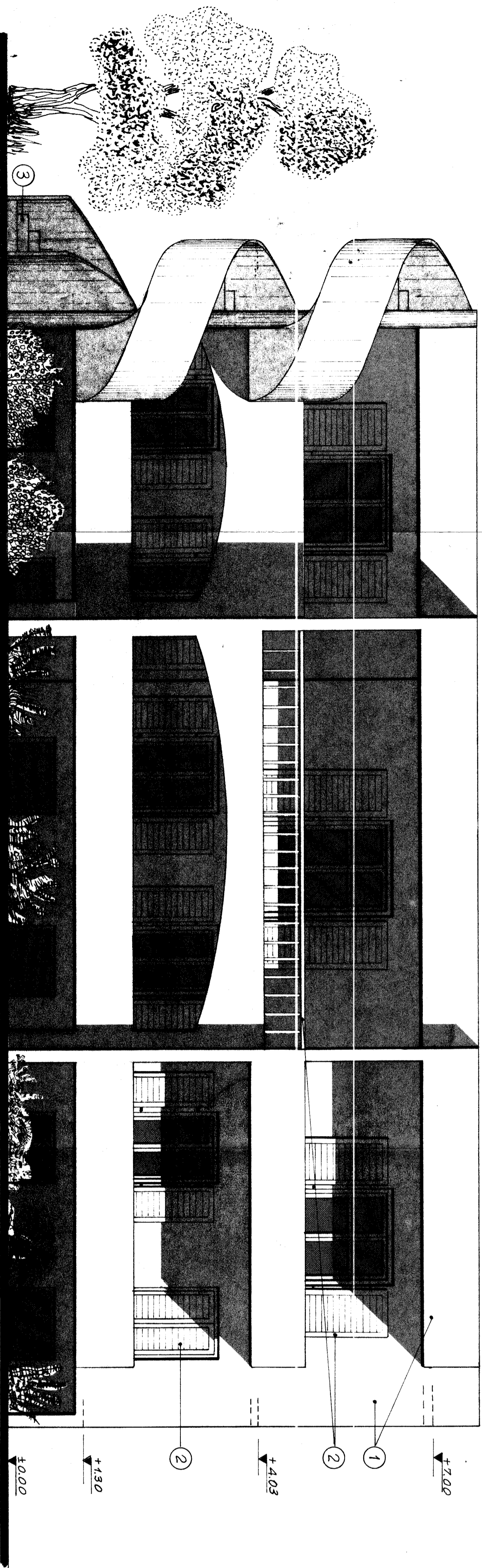

- ΧΑΡΑΧΤΗΡΙΣΜΟΙ ΥΛΙΚΩΝ
- ① ΕΠΙΚΡΙΣΜΑ ΝΗΣΙΩΤΙΚΟ ΛΕΥΚΟ
 - ② ΞΥΛΟ ΧΡΩΜΑ ΚΑΦΕ ΣΤΡΟΥΡΟ
 - ③ ΜΑΡΜΑΡΟ ΛΕΥΚΟ

