

**ΑΝΑΘΕΩΡΗΣΕΙΣ**

ΑΡΙΘΜΟΣ ΑΔΕΙΑΣ

ΕΛΛΗΝΙΚΗ ΔΗΜΟΚΡΑΤΙΑ  
ΝΟΜΑΡΧΙΑ ΗΡΑΚΛΕΙΟΥ  
Τ.Α. Σ.Π.Ε.

ΠΟΛΗ ΜΑΛΙΑ  
ΣΥΝΟΙΚΙΑ ΠΕΔΙΑΔΟΣ ΟΤ  
ΟΔΟΣ

ΑΡΙΘΜΟΣ ΑΔΕΙΑΣ

151/88  
Αρ. Πρωτ. 8909/26-10-88  
07/2416/88  
ΑΔΕΙΑ ΟΙΚΟΔΟΜΗΣ

ΔΙΟΡΟΦΟΥ ΟΙΚΟΔΟΜΗΣ ΜΕ ΥΠΟΓΕΙΟ

ΣΤΑ ΜΑΛΙΑ ΠΕΔΙΑΔΟΣ

από τους Α. ΦΟΥΣ Γ. ΠΑΠΑΔΟΠΟΥΛΟΥ

ΕΠΙΕΤΑ ΑΠΟ

1. Την από αίτηση τουκ. ΑΦΟΥΣ Γ. ΠΑΠΑΔΟΠΟΥΛΟΥ  
που συνοδεύεται από τις μελέτες και τα λοιπά δικαιολογητικά σύμφωνα με το Π.Δ.

2. Τον έλεγχο των μελετών για την τήρηση των πολεοδομικών διατάξεων και όλων των κανονισμών δόμησης και έχοντας υπόψη:

α) Τα άρθρα 55 και 56 του Ν.Δ. 17/7/1923

β) Το από Π. Δ. «Περί του τρόπου έκδοσης των οικοδομικών αδειών»

Στους Α. ΦΟΥΣ Γ. ΠΑΠΑΔΟΠΟΥΛΟΥ την άδεια που ζήτησαν

1. Τις μελέτες συνέταξαν οι μηχανικοί:

α) Την αρχιτεκτονική μελέτη ΓΕΩΡΓΙΟΣ Δ. ΑΦΕΡΜΟΣ

β) Τη μελέτη του φέροντα οργανισμού ΓΕΩΡΓΙΟΣ Δ. ΑΦΕΡΜΟΣ

γ) Την μελέτη θερμομονωτικής ΓΕΩΡΓΙΟΣ Δ. ΑΦΕΡΜΟΣ

δ) Τις μελέτες ΓΕΩΡΓΙΟΣ Δ. ΑΦΕΡΜΟΣ

2. Επιβλεπόντες μηχανικοί ορίστηκαν:

α) Για τη γενική επίβλεψη ΓΕΩΡΓΙΟΣ Δ. ΑΦΕΡΜΟΣ

β) Για την επίβλεψη του φέροντα οργανισμού ΓΕΩΡΓΙΟΣ Δ. ΑΦΕΡΜΟΣ

γ) Για την επίβλεψη θερμομονωτικής ΓΕΩΡΓΙΟΣ Δ. ΑΦΕΡΜΟΣ

δ) Για την επίβλεψη

Η άδεια αυτή ισχύει για τρία (3) χρόνια

Ε 23-2-88

ΠΑΠΑΔΟΠΟΥΛΟΥ ΓΕΩΡΓΙΟΣ

Το Πρωτότυπο φέρει την ανάγλυφη σφραγίδα της Υπηρεσίας.

Ημερομηνία

Για τη  
Ο Εξουσιοδοτημένος Υπάλληλος

ΠΑΠΑΔΟΠΟΥΛΟΥ ΓΕΩΡΓΙΟΣ

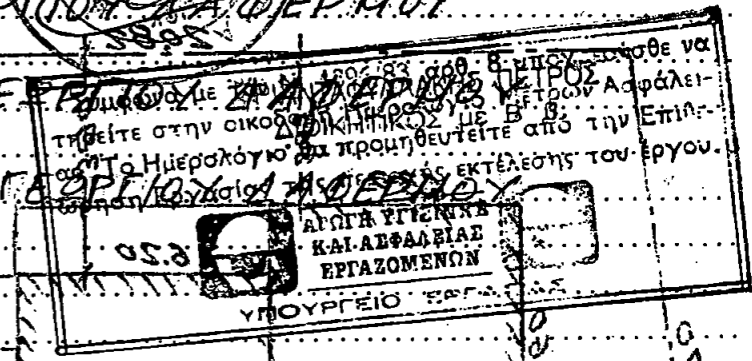

ΣΤΟΙΧΕΙΑ ΟΙΚΟΔΟΜΗΣ				ΣΤΟΙΧΕΙΑ ΣΤΑΤΙΣΤΙΚΗΣ			
	ΕΙΔΙΚΑ ΚΤΙΡΙΑ	ΚΑΤΟΙΚΙΑ	ΚΑΤΑΣΤΗΜΑ	ΔΙΑΜΕΡΙΣΜΑΤΑ			
Αριθμός ορόφων Ολική επιφάνεια ορόφων μ <sup>2</sup>				Διαμέρ. 1 δωματ.			
Καλυπτομένη επιφάνεια οικ. μ <sup>2</sup>				2			
Ύψος οικοδομής				3			
Όγκος ολικός μ <sup>3</sup>				4			
ΠΡΟ-Υ-ΠΟΛΟΓΙΣΜΟΣ		2.120.000		5			
				5 και άνω			
ΔΙΠΛΟΥΤΥΠΑ				ΚΑΤΑΣΤΗΜΑΤΑ			
	Αριθ.	Ημερ.	Δρχ.	Συνολικό εμβαδόν			
ΦΕΜ :	874645	28/3/87	28.400	Συνολικός όγκος			
ΦΕΜ :				ΔΙΑΦΟΡΑ			
ΦΕΜ :				Συνολικό εμβαδόν			
ΦΟΡΟΛΟΓΙΚΑ :	302833	28/3/87	58573	Συνολικός όγκος			
ΑΜΟΙΒΗ :	172.002	27/3/87	282.000				
ΑΜΟΙΒΗ :	42.257	6/8/87	52184				
ΑΜΟΙΒΗ : ΙΚΑ							

ΤΟΠΟΓΡΑΦΙΚΟ ΣΚΑΡΙΦΗΜΑ

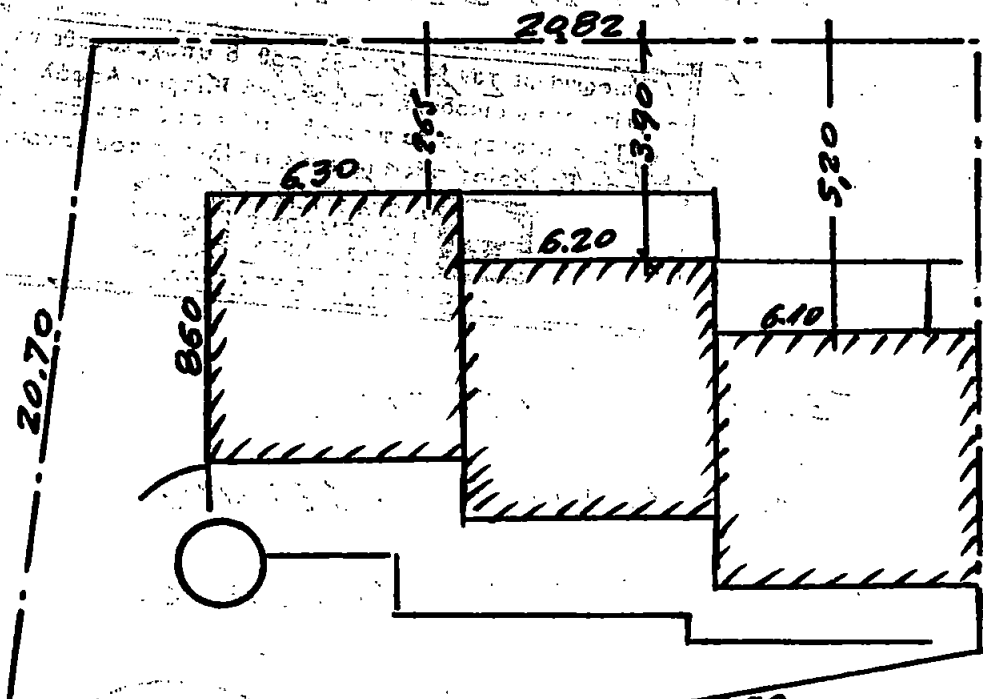

$E_{\text{ολ}} = 159,95 \mu^2$   
 $E_{\text{ικ}} = 159,95 \mu^2$   
 $E_{\text{φ}} = 159,95 \mu^2$   
 $V_{\text{ολ}} = 463,86 \mu^3$   
 $V_{\text{ικ}} = 455,86 \mu^3$   
 $V_{\text{φ}} = 455,86 \mu^3$

**ΓΕΩΡΓΙΟΣ ΙΩ. ΔΑΦΕΡΜΟΣ**  
 ΔΙΠΛΩΜ. ΠΟΛΙΤΙΚΟΣ ΜΗΧΑΝΙΚΟΣ  
 ΕΘΝΙΚΟΥ ΜΕΤΣΟΒΙΟΥ ΠΟΛΥΤΕΧΝΕΙΟΥ  
 ΜΕΛΟΣ Τ.Ε.Ε. ΑΡΙΘΜΟΣ ΜΗΤΡΩΟΥ 8048

ν υπ αριθ 999/23-1-87 υπαρ ιδιωτικως  
 ν υπ αριθ 206/26-2-88 υπαρ ως ΕΟΧΕ  
 ν υπ αριθ 1350/18-8-87 πιστοποιητικ  
 ν υπ αριθ 14-7-1987 υπαρ ως  
 Ν. 105/69. τω Υδρωστια

ΘΕΩΡΗΣΗ ΑΣΤΥΝΟΜΙΚΟΥ ΤΜΗΜΑΤΟΣ

Αριθμός βιβλίου... 10-3-88

Θεωρήθηκε σύμφωνα με  
10-3-88  
Αξιωματικός

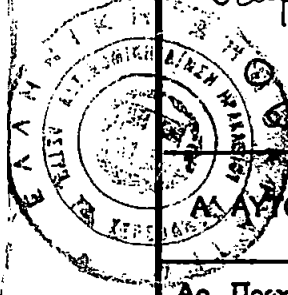

ΗΜΕΡΟΜΗΝΙΑ 10-3-1988

ΑΠΑΓΟΡΕΥΑΙΑ : Περαιώση φέρυτος οργανισμύ και τοίχων πληρώσεως

Αρ. Πρωτ. :	Απόδειξη κατάθεσης αμοιβής επίβλεψης	ΘΕΩΡΗΣΗ
Ημερ. Αυτοψίας	ΦΕΜ : .....	
	ΤΣΜΕΔΕ : .....	

Β' ΑΥΤΟΥΣΙΑ : Αποπεράτωση οικοδομικών εργασιών

Αρ. Πρωτ. :	Απόδειξη κατάθεσης του υπόλοιπου της αμοιβής επίβλεψης	ΘΕΩΡΗΣΗ
Ημερ. Αυτοψίας	ΦΕΜ : .....	
	ΤΣΜΕΔΕ : .....	

ΧΩΡΙΣ ΤΙΣ ΔΥΟ ΘΕΩΡΗΣΕΙΣ, ΑΠΑΓΟΡΕΥΕΤΑΙ Η ΣΥΝΔΕΣΗ ΤΟΥ ΚΤΙΡΙΟΥ ΜΕ ΤΟ ΔΥΚΤΙΟ ΤΗΣ Δ.Ε.Η.