

ΕΜΒΛΑΣ-ΜΕΤΡΗΣΗ

$$\begin{aligned}
 \text{Εμβαδ. κλλ} &= \frac{1}{2} 37.20 \times 25.40 + \frac{1}{2} 52.00 \times 3.00 + \frac{1}{2} (3.00 + 5.10) \times \\
 &\times 52.60 + \frac{1}{2} 51.20 \times 32.40 + \frac{1}{2} 4.65 \times 9.10 + \\
 &+ \frac{1}{2} 37.20 \times 3.10 + \frac{1}{2} 30.55 \times 3.10 + \frac{1}{2} 26.70 \times 12.80 \\
 &= 492.94 + 78.00 + 277.50 + 825.45 + \\
 &+ 83.32 + 64.83 + 47.35 + 175.89 = \\
 &= \underline{2021.20 \text{ m}^2}
 \end{aligned}$$

ΟΡΟΣ ΔΟΜΗΣΗΣ

ΑΡΤΙΟΤΗΤΑ: 4.000 m² - κατά διαίτησιν 2.000 m² για
 Δομ. ζών. 17.10.1978. Επαχ. 25 μ
 ύψος 40 μ

ΠΟΣΟΣΤΟ ΚΛΑΥΘΗΣ : 10%
 ΣΥΝ. ΔΟΜΗΣΗΣ : 200 μ² για κατοικία
 ΑΝΩΤ. ΥΨΟΣ : 7.50 μ
 ΑΡΙΘΜ. ΟΡΟΦΩΝ : 2

ΔΗΛΩΣΗ ΥΠΟΠΟΙΗΣΗΣ ΟΡΙΩΝ

Ο ΚΑΤΩΘΙ ΥΠΟΓΡΑΜΜΕΝΑ ΙΔΙΟΚΤΗΤΗ ΤΟΥ ΔΕΙΧΤΟΥ
 ΜΕ ΣΤΟΙΧΙΑ Α.Β.Γ.Δ...Κ.Λ.Α ΔΗΛΩΝΩ ΟΤΙ ΤΑ ΟΡΙΑ ΠΟΥ ΕΧΩ
 ΥΠΟΠΟΙΗΣΕΙ Σ' ΑΥΤΟ ΕΙΝΑΙ ΟΡΘΑ

Ο ΙΔΙΟΚΤΗΤΗΣ
[Signature]

ΠΑΡΕΓΚΟΝ
 βάσει των διατάξεων του άρθρου
 13-7-93 Π. Δ/τος (ΟΠΚ) 795 Δ' 91
 το παρόν σχέδιο έχει την ημερ.
 241197
 Ομοσπονδία Σόσιαλ
 Πρωτεύουσα 28-1-1991
 Ο ΕΞΥΠΟΥΡΓΟΣ ΓΕΩΡΓΙΟΣ ΤΕΡΝ. ΥΦΑΓΕΙΟΣ

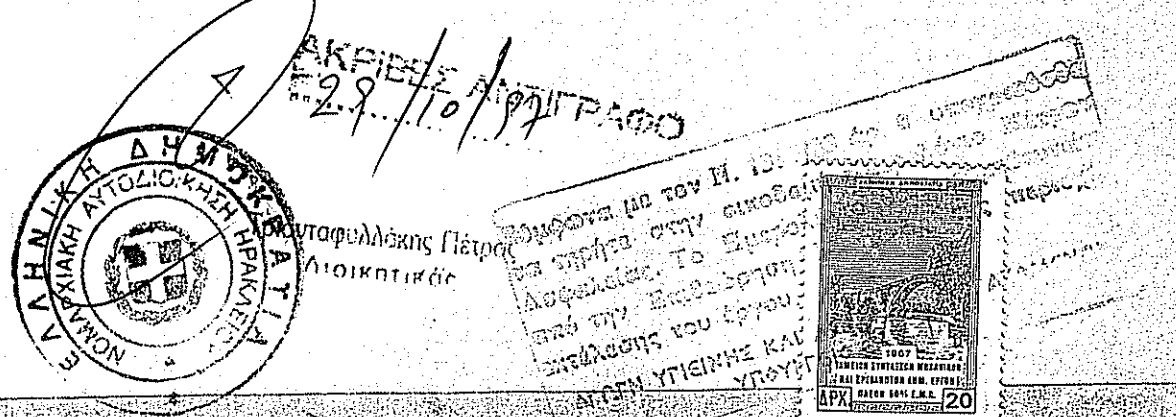

| | |
|-----------------------------------|--|
| ΕΡΓΟ Ν 209 ΜΟΝΟΚΑΤΑΚΕΤΗ ΜΕ ΥΠΟΓΕΟ | |
| ΕΡΓΟΔΟΤΗΣ ΚΑΖΑΡΟΣ ΘΕΟΔΩΡΙΟΣ | |
| ΦΕΡΩ "ΟΡΘΟ ΧΡΕΩΣΗ ΚΑΙ ΧΕΡΩΜΕΝΟΥ" | |
| ΜΕΛΕΤΗΤΕΣ ΔΗΜΗΤΡΗΣ ΑΘ. ΔΑΝΕΛΛΗΣ | |
| ΦΟΡΜΑ ΣΧΕΔΙΟΥ | ΑΡ. ΓΥ. ΚΛΙΜΑΚΕΣ 1:200 |
| Τοπογραφικό Σταθμάσμα | ΥΠΟΓΡΑΦΗ-ΣΦΡΑΓΙΔΑ ΔΗΜΗΤΡΗΣ ΑΘ. ΔΑΝΕΛΛΗΣ ΑΡΧΙΤΕΚΤΟΝΑΣ ΜΗΧΑΝΙΚΟΣ POLITECNICO DI MILANO ΜΕΛΟΣ Τ.Ε.Ε. ΑΡΙΘΜ. ΠΡΩΤΟΠΡΟΤΥΠΟΥ ΛΙΜΑΝΙ ΚΕΡΣΟΝΙΔΟΥ ΤΗΛ. 0897-2224 Α.Φ.Μ. 284388Η ΤΗΛ. 0897-22899 |
| ΧΡΟΝΟΣ ΜΕΛΕΤΗΣ 1991 | |