

ΑΡΙΘΜΟΣ ΑΔΕΙΑΣ

Α' ΑΥΤΟΨΙΑ : Περαιώση φέροντος οργανισμού και τοίχων πλήρωσης

Αριθ. Πρωτ. :	ΘΕΩΡΗΣΗ
Ημερ. Αυτοψίας :	
Απόδειξη κατάθεσης αμοιβής επίβλεψης κ' ΦΕΜ	

Β' ΑΥΤΟΨΙΑ : Αποπεράτωση οικοδομικών εργασιών

Αριθ. Πρωτ. :	ΘΕΩΡΗΣΗ
Ημερ. Αυτοψίας :	
Απόδειξη κατάθεσης του υπόλοιπου της αμοιβής επίβλεψης	

ΧΩΡΙΣ ΤΙΣ ΔΥΟ ΘΕΩΡΗΣΕΙΣ, ΑΠΑΓΟΡΕΥΕΤΑΙ Η ΣΥΝΔΕΣΗ ΤΟΥ ΚΤΙΡΙΟΥ ΜΕ ΤΟ ΔΙΚΤΥΟ ΤΗΣ Δ.Ε.Η.

ΕΛΛΗΝΙΚΗ ΔΗΜΟΚΡΑΤΙΑ
ΝΟΜΑΡΧΙΑ ΚΥΚΛΑΔΩΝ
ΠΟΛΕΟΔΟΜΙΑ ΘΗΡΑΣ

ΑΡΙΘΜΟΣ ΑΔΕΙΑΣ 171
ΠΟΛΗ Χώρα Φολεγατσίου
ΣΥΝΟΙΚΙΑ Μερκούρη
ΟΔΟΣ Κοινοτική

ΑΔΕΙΑ ΟΙΚΟΔΟΜΗΣ

Ξενοδοχεια επιπλωμένων διαμερισμάτων Β' τάξη
από τον Ιωάννη Τραγουδάκη

ΕΠΕΙΤΑ ΑΠΟ

1. Την από 12/6/02 αίτηση του κ. Ιωάννη Τραγουδάκη που συνοδεύεται από τις μελέτες και τα λοιπά δικαιολογητικά σύμφωνα με το από 8.7.93 Π.Δ. ΦΕΚ 795 Δ/13.7.93
2. Τον έλεγχο των μελετών για την τήρηση των πολεοδομικών διατάξεων και όλων των κανονισμών δόμησης και έχοντας υπόψη :
 - α) Τα άρθρα 55 και 56 του Ν.Δ. 17/7/1923.
 - β) Το από Π.Δ. «περί του τρόπου έκδοσης των οικοδομικών αδειών».

ΧΟΡΗΓΟΥΜΕ

Στον Ιωάννη Τραγουδάκη την άδεια που ζήτησε

1. Τις μελέτες συντάξαν οι μηχανικοί :
 - α) Την αρχιτεκτονική μελέτη ο Ανδρέας Ταλαιπώρου Αρχιτέκτονας
 - β) Τη μελέτη του φέροντα οργανισμού -/-
 - γ) Τη μελέτη παθητ. πυροπροφ. & ενεργητ. Χρηστού Νικόλαο Ηλεκτ. Μηχ
 - δ) Τις μελέτες Ηλεκτρομηχ/κες, αποχέτωση, υδραυλ. -/-
2. Επιβλέποντες μηχανικοί ορίστηκαν :
 - α) Για τη γενική επίβλεψη ο Ανδρέας Ταλαιπώρου Αρχιτέκτονας
 - β) Για την επίβλεψη του φέροντα οργανισμού -/-
 - γ) Για την επίβλεψη ενεργητ. & παθητ. πυροπροφ. Χρηστού Νικόλαος
 - δ) Για την επίβλεψη υδραυλ. αποχέτωση, ηλεκτρομηχ/κα -/-

Η άδεια αυτή ισχύει για τέσσερα (4) χρόνια.

Το Πρωτότυπο φέρει την ανάγλυφη σφραγίδα της Υπηρεσίας.

Ημερομηνία 18/5/2004

Για την Πολεοδομία
Ο Βεβαιοδοτημένος Υπάλληλος
Γεωργίου Γεωργίου

ΣΤΟΙΧΕΙΑ ΟΙΚΟΔΟΜΗΣ

	ΕΙΔΙΚΑ ΚΤΙΡΙΑ	ΚΑΤΟΙΚΙΑ	ΚΑΤΑΣΤΗΜΑ
Αριθμός ορόφων	2+υπόγειο		
Ολική επιφάνεια ορόφων μ2	640,44		
Καλυπτομένη επιφάνεια οικ. μ2	593,49		
Ύψος οικοδομής	7,50		
Όγκος ολικός μ3	1890,63		
ΠΡΟ-Υ-ΠΟΛΟΓΙΣΜΟΣ	1726,91		

ΣΤΟΙΧΕΙΑ ΣΤΑΤΙΚΗΣ

ΔΙΑΜΕΡΙΣΜΑΤΑ

Διαμέτρ. 1 δωματ.
» 2 »
» 3 »
» 4 »
» 5 »
» 5 και άνω

ΔΙΠΛΟΥΠΠΑ

	Αριθ.	Ημερ.	Κατ. €
ΦΕΜ :	9523140	11-5-04	322,45
ΦΕΜ : ΤΣΜΕΔΕ	627712	10-5-04	257,77
ΦΕΜ :	9523113	10-5-04	199,60
ΦΟΡΟΛΟΓΙΚΑ :	1368265	10-5-04	1811,69
ΙΚΑ : 9262485800	466925	26-4-04	481,45
ΑΜΟΙΒΗ :	276889	31-05-02	800
ΑΜΟΙΒΗ :	453552	10-5-04	10.956,00
ΑΜΟΙΒΗ :	453559	11-5-04	3.224,49

ΚΑΤΑΣΤΗΜΑΤΑ

Συνολικό εμβαδόν
Συνολικός όγκος

ΔΙΑΦΟΡΑ

Συνολικό εμβαδόν
Συνολικός όγκος

Νομ. Αυτοδ. 06906/7322603 10-5-04 1313,89

ΑΜΟΙΒΗ ΤΣΜΕΔΕ 213810 17/7/02 1000
627715 11/5/04 9005

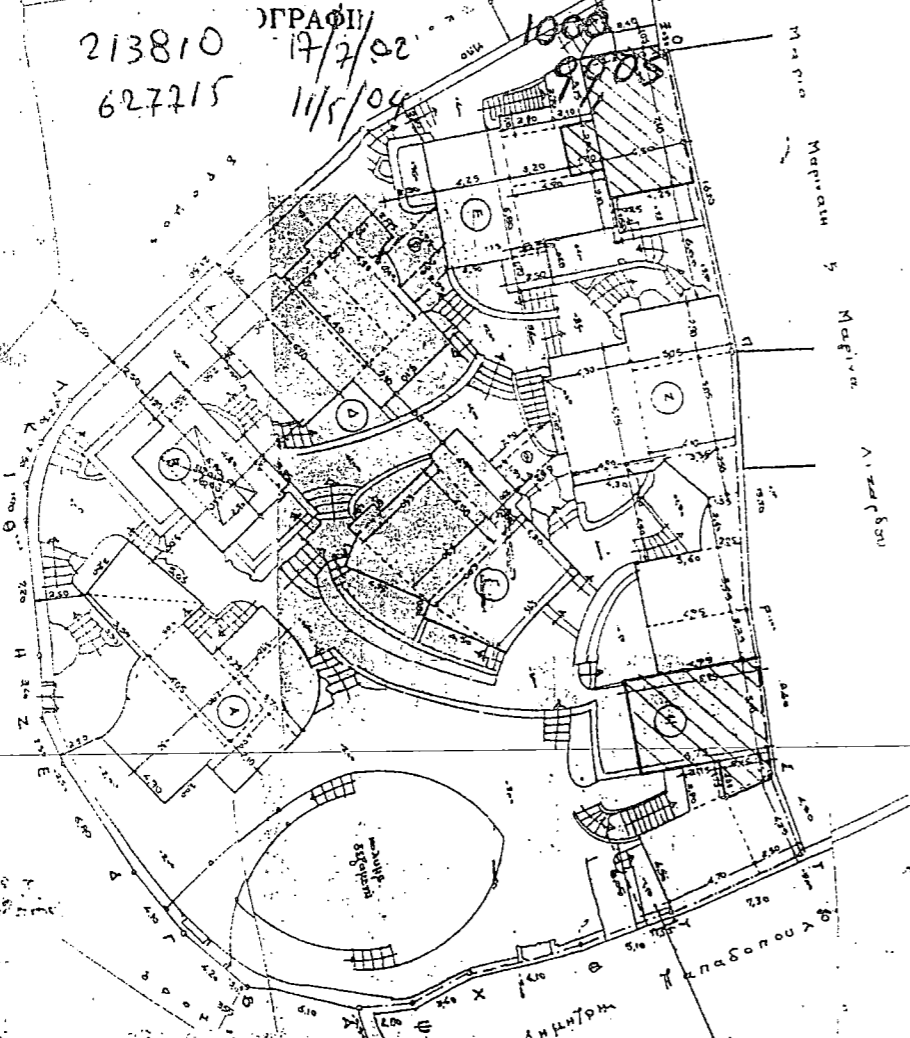

ΘΕΩΡΗΣΗ ΑΣΤΥΝΟΜΙΚΟΥ ΤΜΗΜΑΤΟΣ :

ΗΜΕΡΟΜΗΝΙΑ

ΗΜΕΡΟΜΗΝΙΑ

ΑΝΑΘΕΩΡΗΣΕΙΣ

ΕΛΛΗΝΙΚΗ ΔΗΜΟΚΡΑΤΙΑ
ΕΛΛΗΝΙΚΗ ΑΣΤΥΝΟΜΙΑ
ΑΣΤΥΝ. ΣΤΑΘΜΟΣ ΦΟΛΕΓΑΝΔΡΟΥ
ΚΥΚΛΑΔΩΝ

7 02/06/2004

ΘΕΩΡΗΣΗ

Για συν. έγκριση συν. οικοδομικών εγγράφων



ΠΑΠΑΔΑΚΗΣ Ν. ΙΩΑΝΝΗ
Αστυφύλακας